



# MY CITY RESIDENCE

01.B6  
1. EMELET

## HELYISÉGEK/ROOMS

ELŐTÉR / ENTRY	2,73 m <sup>2</sup>
FÜRDŐ / BATHROOM	4,26 m <sup>2</sup>
KONYHA / KITCHEN	4,07 m <sup>2</sup>
KÖZLEKEDŐ / CORR.	1,68 m <sup>2</sup>
NAPPALI / LIVING ROOM	25,63 m <sup>2</sup>
SZOBA / ROOM	12,90 m <sup>2</sup>
WC / WC	1,53 m <sup>2</sup>

## TERÜLET/AREA

<b>BRUTTÓ T. / GROSS AREA*</b>	<b>54,47 m<sup>2</sup></b>
ERKÉLY / BALCONY	5,03 m <sup>2</sup>
<b>ÖSSZES TERÜLET / TOTAL AREA**</b>	<b>56,99 m<sup>2</sup></b>

**Cím:** 1035 Budapest, Hunor u. 24-26.  
**Beruházó:** MY City Real Estate  
**Tervező:** KHK Építész és Mérnöki Iroda Kft.  
**Web:** [www.mycityresidence.hu](http://www.mycityresidence.hu)

Az alaprajzon ábrázolt berendezés csak illusztráció, a feltüntetett információk és adatok tájékoztató jellegűek. Equipment and furniture is for information purposes only. \*A bruttó terület a nettó lakóterület válaszfalakkal növelt mérete. The gross area is net area plus the partition walls. \*\*Összes terület: a bruttó terület erkéllyel vagy kerttel megnövelt arányos része. Total area is the gross area plus the proportionate part of the balcony or garden.

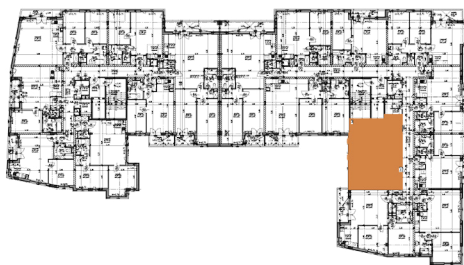

Hunor utca

